

Avenue Robert Schuman

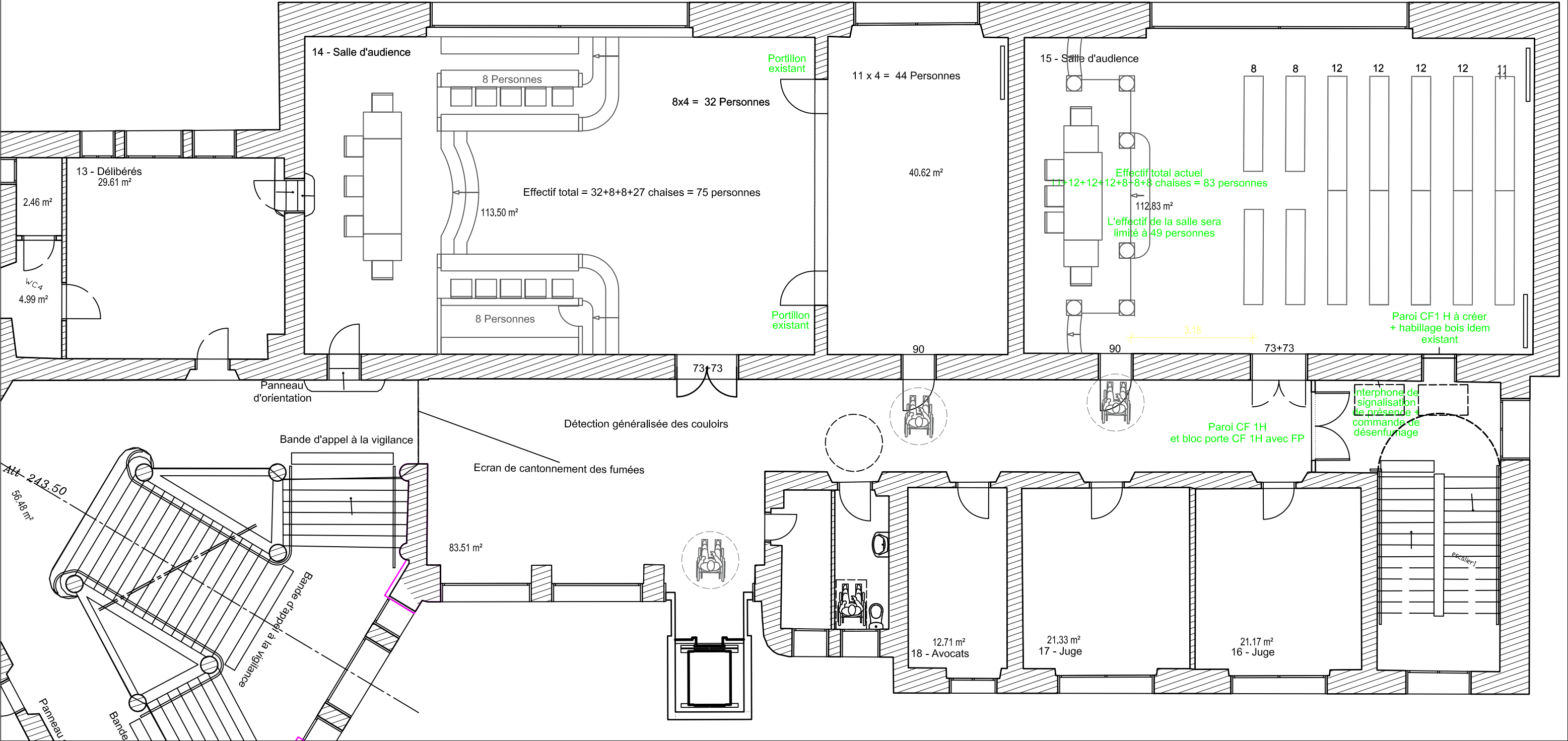

MAÎTRE D'ŒUVRE

RANGUIDAN  
SCHMITT  
architectes  
urbanistes

rsau

7 rue du Général Castelnau  
67450 MUNDOLSHEIM  
Tél. 03 88 30 05 01  
contact@rsau.fr

MISE EN ACCESSIBILITE ET RENOVATION DES SALLES D'AUDIENCE ET DU HALL D'ENTREE  
AU TRIBUNAL DE PROXIMITE DE MULHOUSE  
SITE ATHENA  
44 AVENUE ROBERT SCHUMAN  
68100 MULHOUSE

MAÎTRE D'OUVRAGE :  
MINISTERE DE LA JUSTICE - SECRETARIAT GENERAL  
DELEGATION INTERREGIONALE GRAND-EST  
20 BOULEVARD DE LA MOTHE CS 70005 54 002 NANCY CEDEX

ETAGE ETAT EXISTANT  
SALLE D'AUDIENCE 1 & SALLES D'AUDIENCE 2  
SALLE DES DELIBERES

SAISIE INFORMATIQUE A PARTIR DU PLAN "FIT CONSEIL" géomètre expert

Notre : Nous rappelons que les plans établis dans le cadre de l'AVP ne peuvent en aucun cas faire office de plan d'exécution

TRAVAUX INTERDIT

Ce dessin est la propriété exclusive de la SARL RANGUIDAN SCHMITT

site	n° plan	indice	date	échelle	
ARCHITECTE	05 EXISTANT ETAGE	A	23/05/2023	1/100	
dossier n°	fichier info	charge alt.	chef proj.	dessin	
22204-ATHENA	ATHENA AVP	AR	AR	MR	
indice	Modifications			Date	Par
D	-			-	-
C	-			-	-
B	-			-	-
A	MISE A JOUR			23/05/2023	MR
0	CREATION			23/03/2023	AR